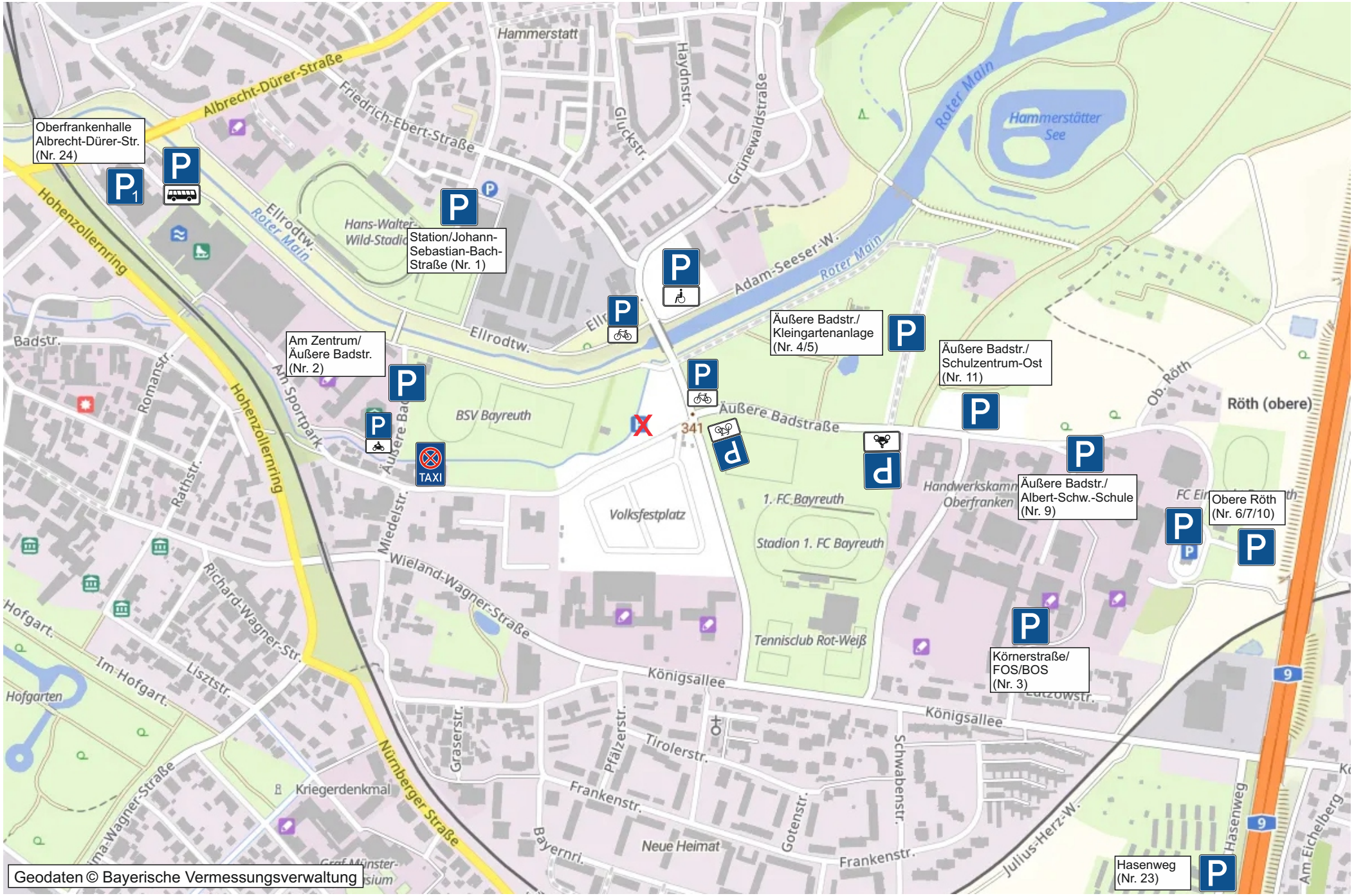
Oberfrankenhalle
Albrecht-Dürer-Str.
(Nr. 24)
Station/Johann-
Sebastian-Bach-
Straße (Nr. 1)
Am Zentrum/
Äußere Badstr.
(Nr. 2)
Äußere Badstr./
Kleingartenanlage
(Nr. 4/5)
Äußere Badstr./
Schulzentrum-Ost
(Nr. 11)
Äußere Badstr./
Albert-Schw.-Schule
(Nr. 9)
Obere Röth
(Nr. 6/7/10)
Körnerstraße/
FOS/BOS
(Nr. 3)
Hasenweg
(Nr. 23)
Hammerstatt
Albrecht-Dürer-Straße
Friedrich-Ebert-Straße
Hohenzollernring
Ellrodtw.
Roter Main
Hans-Walter-Wild-Stadion
Gluckstr.
Haydnstr.
Grünewaldstraße
Hammerstätter See
Adam-Seeser-W.
Äußere Badstraße
Badstr.
Romanstr.
Am Sportpark
BSV Bayreuth
TAXI
Volksfestplatz
1. FC Bayreuth
Stadion 1. FC Bayreuth
Handwerkskammer Oberfranken
Röth (obere)
Ob. Röth
Miedelstr.
Wieland-Wagner-Straße
Richard-Wagner-Str.
Rathstr.
Hofgart.
Im Hofgart.
Lisztstr.
Hofgarten
Königsallee
Tennisclub Rot-Weiß
Graserstr.
Pfälzerstr.
Tirolerstr.
Schwabenstr.
Gotenstr.
Frankenstr.
Bayernri.
Neue Heimat
Kriegerdenkmal
Nürnberger Straße
Julius-Herz-W.
Hasenweg
Am Eichelberg
Geodaten © Bayerische Vermessungsverwaltung